AWO
Kinder- und Jugendhilfe
gemeinnützige GmbH

Gruppe für Kinder getrennter Eltern

Beratungsstelle für Kinder, Jugendliche und Familien
– AUSWEG –

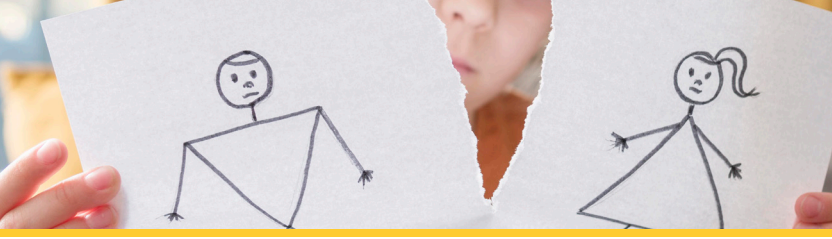

Mit unserem Angebot möchten wir Kinder beim Umgang mit der Trennung ihrer Eltern unterstützen.

Bis zu sieben Kinder im Alter von ca. 8 bis 11 Jahren können im geschützten Rahmen der Gruppe ihre Erfahrungen und erlebten Gefühle wie Hilflosigkeit, Trauer und Wut austauschen. Gemeinsam mit einer Gruppenleiterin und einem Gruppenleiter werden Wege gefunden, die Herausforderungen zu meistern. Jedes Kind erhält innerhalb der Gruppe die Möglichkeit, eigene ganz persönliche Themen zu verarbeiten.

Die Eltern werden in die thematische Arbeit einbezogen.

Ablauf des Kurses

- Es finden zehn Gruppentermine à 90 Minuten statt
- Vor Start des Kurses und nach Abschluss des Kurses findet ein Elterngespräch statt
- Nach der Hälfte der Termine findet ein Elternabend statt, wobei zwei Termine zur Auswahl stehen

Die nächste Gruppe startet am 18.03.2024

Die Folgetermine sind:

25.03.2024	08.04.2024	15.04.2024
22.04.2024	29.04.2024	13.05.2024
27.05.2024	03.06.2024	10.06.2024

Der Beginn ist jeweils um 16 Uhr.

Für das Gruppenangebot können Sie sich telefonisch oder per E-Mail anmelden. Die Teilnahme ist kostenfrei.

AWO Beratungsstelle für Kinder, Jugendliche und Familien
– Ausweg –
Hüblerstraße 3, 01309 Dresden
Telefon 0351 315884-0
ausweg@awo-kiju.de
www.awo-in-sachsen.de/ausweg

Herausgeber: AWO Kinder- und Jugendhilfe gemeinnützige GmbH | Stand 1.2024 | Foto: Freepik.com